

発行 公益社団法人 静岡県理学療法士会  
会 長 和泉謙二  
事務局長 山内一之  
事 務 所 〒420-0853 静岡県静岡市葵区  
追手町10番203号新中町ビル2階  
TEL: 054-275-2985 FAX: 054-275-2977  
編集 広報局ゆまにて編集部  
部 長 清水 美晴  
所 在 地 〒410-2502 静岡県伊豆市上白岩1000番  
JA静岡厚生連リハビリテーション中伊豆温泉病院内  
会員数: 3,300名 507施設  
東部: 1,151名 中部: 962名 西部: 1,187名  
施設会員数: 2,978名 自宅会員数: 322名

## \*\*\*とびら\*\*\*

### 理学療法士が集う職能団体としての役割とは

公益社団法人 静岡県理学療法士会  
職能局長 加藤倫卓

2025年に向けて、社会保障制度改革が加速しています。目下の課題は、高度急性期～慢性期の病床区分と、在宅医療への対応です。県民すべての願いである健康寿命の延伸と、穏やかな最期を迎えるための「地域包括ケアシステム」の構築が主題であります。そのためには疾病や機能障害からの回復だけでなく、予防と健康増進、地域における自助と互助のまちづくりなど、あらゆる場とステージに理学療法が提供される必要があります。職能局では、この社会保障制度改革に応じて、県内すべての地域に理学療法を提供するための取り組みを進めています。

職能局における4つの部とその業務内容を紹介します。「地域包括ケアシステム推進部」では、住民の自助と互助を取り入れた介護予防体操である“シルバーリハビリ体操”の普及を市町と協力して行っています。また、介護予防事業に関する研修を通して、介護予防リーダーの育成事業に力を入れています。「障害児者福祉部」は、現状において障害児者がリハビリを受けられることができる施設の情報が少ない問題点を受け、“障害児者リハビリテーションマップ”を作成しています。障害児者がリハビリを受けられる施設の“みえる化”をし、地域密着型のリハを推進しています。「医療介護保険部」では、定期的に改定される医療・介護保険に関する情報を収集し、適切な情報供給をしています。最後に「職能研修部」ですが、地域包括ケアシステムは各市町での活動が中心となるため、各地域の医療施設、介護施設および教育施設に従事している管理者の協力体制が重要であります。管理者研修を開催し、管理者の育成および各地区のネットワークの構築を行っています。

今、私たちにはかつてないほどの期待が寄せられています。私たちは理学療法を通して県民すべての人々に貢献するために活動していく必要があります、それこそが理学療法士が集う職能団体としての役割であると考えています。そのためには多くの方と力を合わせる必要があります。皆様のご協力よろしく願いいたします。

#### \*\*\*目次\*\*\*

とびら・・・・・・・・・・・・・1  
各部局からのお知らせ・・・・・・・・・・・・・5

23回県学会お知らせ・・・・・・・・・・・・・2  
編集後記・・・・・・・・・・・・・15

# 第23回 静岡県理学療法士学会

## …お知らせ 第2報…

人財育成 ～つぎの時代へ～ 2019年6月15・16日 プラサヴェルデ

学会長：宮下正好 準備委員長：市村真樹

## …演題募集・査読者公募について…

### 募集・公募期間

# 2018年10月1日～10月31日

- 発表形式：一般セッション（口述・ポスター）  
フレッシュマンズセッション（口述・ポスター）
- 登録方法：学会ホームページより登録いただけます。



新人や学会発表に慣れていない会員の方でもこの機会に  
日頃の臨床経験（研究）などを発表してみませんか！

### 多数のご応募をお待ちしております!!!

詳細は学会ホームページにてご確認ください。

## …学会ホームページのお知らせ…

県士会ホームページ内の静岡県理学療法士学会の  
ページが第23回学会に更新されました。  
随時情報を更新していきますのでご確認ください！

<http://www.shizuoka-pt.com/spta-congress23/>



## …運営委員募集…

学会の運営にご協力いただける、運営委員の募集を行います。  
実りある学会となりますよう、皆様お誘いあわせの上、運営委員登録を御願ひします。

### 一緒に本学会を盛り上げましょう！

日時：2019年6月15日（土） 9：00～18：00  
2019年6月16日（日） 8：30～18：00  
※両日もしくはどちらか1日でも可能です。

会場：ふじのくに千本松フォーラム プラサヴェルデ（沼津市）  
〒410-0801 静岡県沼津市大手町 1-1-4

業務内容：第23回静岡県理学療法士学会の運営

募集対象：静岡県理学療法士会会員  
※経験年数が学会開催時に3年以上（4年目以上の方）  
※所属が 東部 地区の方  
※座長・演者を除く

学会参加費：免除（学会参加ポイントは付与されます）

登録方法：学会ホームページより登録

募集期間：2018年12月1日～12月31日

その他：新人教育プログラムC-7 付与  
登録時と学会開催時で登録内容に変更があった場合には  
下記までご連絡ください。

#### 【問い合わせ先】

第23回静岡県理学療法士学会 運営局長  
富士いきいき病院リハビリテーション部  
石川尚一

TEL：0545-73-1925

E-mail：shizuokaunei20@gmail.com

# …学会組織図…

2018年7月18日 現在

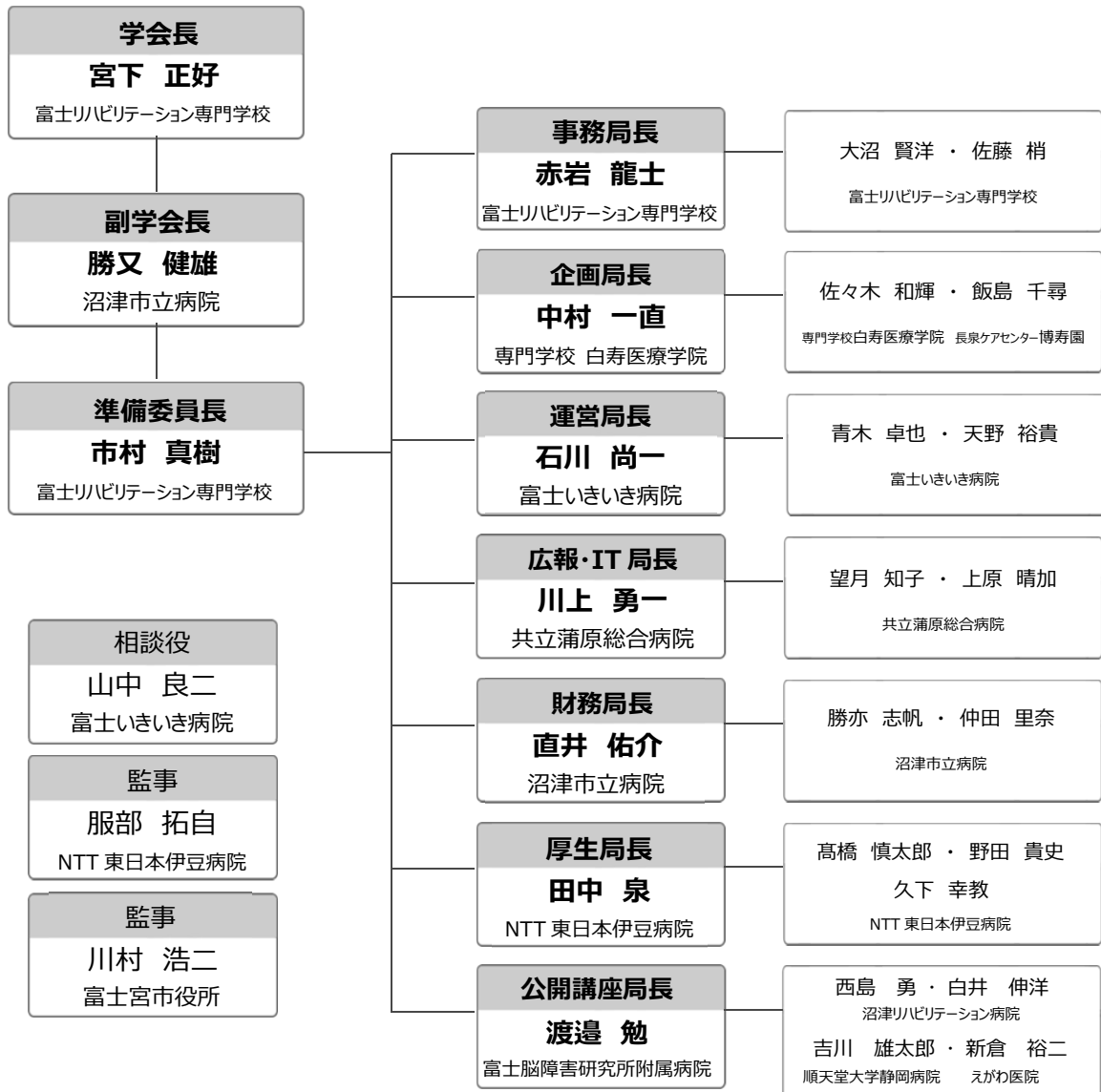

## 公益社団法人 静岡県理学療法士会 学術局

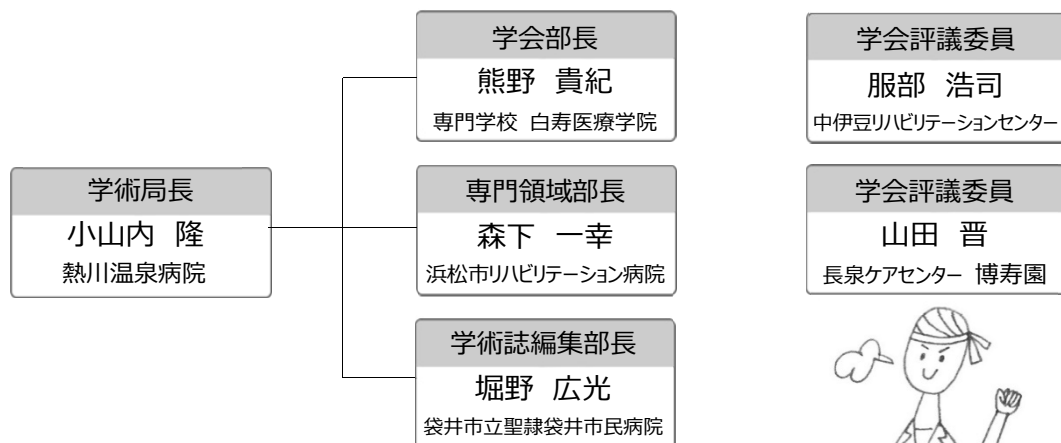

有意義な学会となるよう準備を進めています！！

平成 30 年 9 月 吉日

関係各位

公益社団法人 静岡県理学療法士会  
職能局長 加籾倫卓  
障害児者福祉部長 板倉宏晃

静岡県障害児者リハビリテーションマップへの施設情報の掲載について  
(依頼)

拝啓

盛夏の候、皆様にはますますご壮健のこととお慶び申し上げます。

現在、県内において障害児者リハビリテーションを提供している病院・施設は少なく、一定の病院・施設に県内外からの利用者が集中していることが問題となっています。

静岡県理学療法士会では、地域包括ケアの観点から障害児者に地域で適切なリハビリテーションを提供する体制を構築することを目的に、障害児者リハビリテーションの実施状況を調査し「静岡県障害児者リハビリテーションマップ」を作成する運びとなりました。

「静岡県障害児者リハビリテーションマップ」の作成により、対象者とその保護者、そして、相談機関等に対して正確な情報が提供され、一定の病院・施設に集中している障害児者リハが地域密着型に移行することが期待されます。

つきましては、障害児者リハビリテーション（対象の一部が障害児者でも構いません）を行っている病院・施設は、可能な限り施設情報の提供とマップ掲載へのご協力をお願い致します。対象は、理学療法士が勤務する静岡県内のすべての病院・施設（訪問看護ステーションを含む）です。

敬具

掲載にご協力していただける施設の方は以下のアドレスにご連絡ください。

その後、記入フォーム、施設長宛ての依頼書、掲載承認書を送らせて頂きます。

連絡先：[hiro@shizuoka-pt.com](mailto:hiro@shizuoka-pt.com)

職能局 障害児者福祉部 板倉宏晃

静岡医療福祉センター児童部 リハビリテーション科内 [TEL:054-285-2786](tel:054-285-2786)

(可能な限りメールでご連絡ください)

受付期間：平成 30 年 8 月 1 日～平成 30 年 10 月 31 日

(10 月末まで延長しました)

お問い合わせ：公益社団法人 静岡県理学療法士会 事務局

〒420-0853 静岡市葵区追手町 10-203 新中町ビル 2F

TEL：054-275-2985 FAX：054-275-2977

E-mail：[office@shizuoka-pt.com](mailto:office@shizuoka-pt.com)



# 静岡市（葵区）



施設名	静岡〇〇病院						
所在地	静岡市葵区〇〇2丁目1-40						
TEL/FAX	054-〇〇〇-〇〇〇〇/054-〇〇〇-〇〇〇〇						
ホームページアドレス	URL 〇〇〇〇〇〇〇						
施設の種別	医療型障がい児入所施設						
診療科目 ※1	小児科	内科	整形外科	精神科	耳鼻科	歯科	
	◎	◎	◎			◎	
サービス内容	乳幼児	小学生	中学・高校	18歳～	対称疾患		
	PT	○	○	○	脳性麻痺、染色体異常、筋疾患等		
	OT	○	○	○			
リハビリ形態	ST	○	○	○			
	入院・入所	○	○	○			
	外来・通所	○	○	○			
訪問	○	○	○				
補装具作製	(可)・不可						
対象地域	(無)・有						
医師の紹介状	必要なし (必要あり)・医師に加えリハビリ職による診療情報提供書が必要						
備考欄 施設のPR	居住地による受け入れ制限はなくすべての方の受け入れが可能です。						

※1、常勤医師◎ 非常勤○

施設名	訪問看護ステーション〇〇						
所在地	静岡市葵区〇〇4丁目1008						
TEL/FAX	054-〇〇〇-〇〇〇〇/054-〇〇〇-〇〇〇〇						
ホームページアドレス	URL 〇〇〇〇〇〇〇						
施設の種別	訪問看護ステーション						
診療科目 ※1	小児科	内科	整形外科	精神科	耳鼻科	歯科	
	○	○					
サービス内容	乳幼児	小学生	中学・高校	18歳～	対称疾患		
	PT	○	○		脳性麻痺(重度)、呼吸器疾患、筋疾患		
	OT	○	○				
リハビリ形態	ST						
	入院・入所						
	外来・通所						
訪問	○	○					
補装具作製	可・(不可)						
対象地域	無・(有) 〇〇市在住の方のみ						
医師の紹介状	必要なし・必要あり (医師に加えリハビリ職による診療情報提供書が必要)						
備考欄	患者数の状況により受け入れ状態が変わりますので希望される方は事前にご連絡下さい。						

※1、常勤医師◎ 非常勤○

## 第12回 地域リハ実践研修会のお知らせ

テーマ

「生活支援系リハビリテーション専門職として備える資質とは？」

今回は、理学療法士の立場から、静岡県介護保険制度におけるリハビリの教育において中心的な活躍をされてきた常葉大学の青田安史先生をお迎えします。

介護保険制度でのリハビリの概論的な講義と共に、理学療法士としての在り方や資質について学ぶことを目標としています。

皆さまのご参加をお待ちしております。

記

日時) 平成30年9月30日(日) 13時～16時(受付開始 12:30)

会場) 常葉大学(水落校舎本館2F)

静岡県静岡市葵区水落町1-30 電話: 054-297-3200 (代表)

講師) 「生活支援系リハビリテーション専門職として備える資質とは？」

常葉大学健康科学部 青田 安史 先生

司会) 富士いきいき病院

松本 信広 先生

定員) 40名

参加費) 1000円

参加申込) メールでお申し込みください 締切9月21日(金)

生活環境支援系専門部会 事務局

介護老人保健施設 ヒルズかどいけ内 矢野まで

メール: [toru-y@ny.thn.ne.jp](mailto:toru-y@ny.thn.ne.jp)

その他) ・お車でお越しの際は近隣の駐車場をご利用ください。

生活環境支援系専門部会

矢野 透

## 「運動器系専門部会主催 研修会」開催のご案内

清秋の候、皆様におかれましては益々ご清栄のこととお慶び申し上げます。この度、運動器系専門部会では、下記の通り2回の研修会を開催する運びとなりました。各回とも大変興味深いテーマとなっております。ご多忙とは存じますが、多くの先生方のご参加を心よりお待ち申し上げます。

謹白

記

### 研修会 I

日時：平成30年11月25日（日） 10:00～15:30（受付開始9:30）

会場：富士リハビリテーション専門学校 4階 講堂

テーマ①：特別講義「**障害者スポーツについて**」

講師：鳥居 昭久 先生

（愛知医療学院短期大学 リハビリテーション学科 教授）

（インドネシア 2018 アジアパラ競技大会 日本代表選手団 本部トレーナー）

テーマ②：**「大会帯同報告」**

「ボッチャ国際大会」

櫻井 博紀 先生 （常葉大学 保健医療学部 理学療法学科）

「全国障害者スポーツ大会」

山田 國友 先生 （熱川温泉病院）

### 研修会 II

日時：平成31年1月13日（日） 9:30～16:30（受付開始 9:00）

会場：浜松市リハビリテーション病院

テーマ：**「腰痛・骨盤痛に対するリアラインコンセプトに基づく治療展開」**

講師：蒲田 和芳 先生 （広島国際大学 リハビリテーション学科 教授）

参加費：静岡県理学療法士会会員 1,000 円

一般市民（理学療法士以外の一般市民。学生も含む） 1,000 円

定員：各回 50名

申し込み期間：**研修会 I：平成30年10月20日～11月18日**

研修会 II：後日、県士会 HP に掲載します

申し込み方法：下記 Mail 宛に必要事項を入れ申し込みください。

《必要事項》件名に「運動器系専門部会主催 研修会 I 申し込み」とご記入ください

①氏名 ②所属 ③協会会員番号 ④連絡先 mail

⑥運動器系専門部会の有無（申し込み人数が超過した場合、部会会員が優先されます）

⑦自家用車の有無（相乗りで来る方は無でお願いします）

《参加の可否について》

参加の可否については、定員になり参加をお断りする場合のみ連絡先宛に Mail にてご連絡差し上げます。参加可能な場合には返信は致しません。

《申し込み先 Mail》

JA 静岡厚生連 リハビリテーション 中伊豆温泉病院

理学療法科 佐藤 陽介 Mail: [nakaizu.satoh@gmail.com](mailto:nakaizu.satoh@gmail.com)



平成 30 年度障害者スポーツ振興事業 「障害者スポーツ理解促進フェスティバル」  
ジャパンスポーツフェスタ in 静岡 ～ スポーツでみんなの笑顔をつなごう！ ～  
開催のご案内

予 防 局 長 小林 敦郎  
メディカルサポート部長 河野 隆志

今回、11月11日（日）に開催されますジャパンスポーツフェスタ in 静岡～スポーツでみんなの笑顔をつなごう！～のご案内をいたします。近年、障がい者スポーツ取り巻く環境は大きな変革を迎えており、障がい者のスポーツ参加を促進する取り組みが積極的に取り組まれています。中でも理学療法士に対する需要は高く、予防局メディカルサポート部でも障がい者スポーツの支援として、大会のサポートスタッフやメディカルサポート活動、体力測定事業等に積極的に参画しています。下記要項をご確認いただき、障がい者スポーツに興味・関心のある県士会員の皆さまは勿論のこと、臨床現場や近隣の皆さまにもお声掛けいただきますようご協力をお願いいたします。

なお、その他の詳細につきましては近日県士会 HP 等にも掲載いたしますので、ご確認を宜しくお願いいたします。

記

開催日：平成 30 年 11 月 11 日（日） 12 時（受付） ～ 17 時（終了予定）

会 場：静岡県小笠山総合運動公園エコパ 〒437-0031 静岡県袋井市愛野 2300-1

主 催：公益財団法人 日本障がい者スポーツ協会・日本パラリンピック委員会

共 催：公益財団法人 日本スポーツ協会・公益財団法人 日本オリンピック委員会

協 力：公益財団法人 静岡県障害者スポーツ協会・公益社団法人 静岡県理学療法士会 他

内 容：オリンピック、パラリンピアンと楽しみながらチャレンジ体験

ブラインドスポーツの体験、障がい者スポーツに関する競技用具、パネルの展示・紹介 等

参加対象：障がいの有無に関わらず日頃からスポーツ活動を実施している小中高生及びそのスポーツ関係者（指導者・保護者・スタッフ 等）

参加対象）スポーツ少年団、総合型地域スポーツクラブ、近隣の小中高児童・生徒、教員及び保護者、近隣の障がい者スポーツクラブ、県民・市民（一般の方）

その他：申し込み方法等の詳細につきましては、近日県士会 HP に掲載いたします。

ご不明な点がございましたら下記問い合わせ先（小林）までメールにてご連絡ください。

以上

【問い合わせ先】

予防局長 小林 敦郎

順天堂大学医学附属静岡病院

E-mail : [atkobaya@juntendo.ac.jp](mailto:atkobaya@juntendo.ac.jp)

# 第 100 回全国高等学校野球選手権記念静岡大会

## メディカルサポート活動報告

小林 敦郎<sup>1) 4)</sup> 河野 隆志<sup>2) 4)</sup> 甲賀 英敏<sup>3) 4)</sup>

- 1) 順天堂大学医学部附属静岡病院 2) 専門学校 白寿医療学院 3) 中東遠総合医療センター  
4) 予防局 メディカルサポート部 高校野球部門

平成 30 年 7 月 7 日（土）～7 月 27 日（金）までの計 10 日間第 100 回全国高等学校野球選手権記念静岡大会のメディカルサポート（以下 MS）を実施しました。今大会も草薙球場を中心に 1 回戦から全 11 球場、延べ 206 名のスタッフ（県士会員 186 名、学生 20 名）が MS に参加しました。

今大会に向けて 4 月より毎月東部、中西部地区の 2 会場でワークショップを開催し、熱中症等に対する処置や基礎知識、投手へのクーリングダウン、各種テーピングの準備を進めてきました。大会期間中の処置件数は、選手・審判・観客に対し延べ 800 件近くとなり、なかでも連日猛暑日による熱中症への処置件数が非常に多い傾向となりました。熱中症者のなかには重症例も数件あり、救急要請が必要となりました。今回の MS で改めて選手及び審判、観客に対する熱中症への注意喚起と適切な対応の重要性を学ぶことができました。その反面、全日程においてほぼ球場スタッフを 3 名以上配置できたことや大勢の学生ボランティアスタッフが参加してくれたことはとても良かったと感じています。

今後、夏の選手権大会 MS は勿論のこと、春季・秋季県大会 MS も 1 回戦より参加するため、スタッフの確保と現場での質の向上に努めていき、選手にとって充実した MS となるよう取り組んでいきたいと思えます。引き続き、皆さまのご協力を宜しくお願いいたします。



左上) WBGT の測定 上) 緊急時の対応  
左) 投手へのクーリングダウン（アイシング）

※ 写真は選手権大会プログラム集より引用

【選手権大会までのワークショップの内容】

4 月	緊急時の評価と対応
5 月	熱中症・投手へのクーリングダウン
6 月	上下肢のテーピング
7 月	大会前の総まとめ・ケーススタディ

## 支部連絡会が開催されました！

本年度からスタートした新規地区事業の『支部連絡会』が、県内 13 支部にて開催されました。この支部連絡会は地域連携強化を目的に行われ、顔の見える関係作りをキーワードに 475 名の会員の皆様にご参加頂きました。県士会執行部より静岡県理学療法士会に求められる対応（介護予防事業・地域包括ケアシステムへの人材育成・質の向上に対する取り組み・支部機能の強化など）や地区活動・支部の役割について説明させていただきました。また、経験年数毎にグループ分けを行い、意見交換しやすいグループワークも行われ情報交換や様々な意見を頂くことができました。



グループワークではそれぞれの地域特性もあり様々な課題を共有できました。

地区	支部	日程	会 場	参加人数
東部	伊 豆	6/22(金)	伊東市民病院	50 名
	田 方	7/4(水)	NTT 東日本伊豆病院	42 名
	駿東	6/5(火)	ピット 28(沼津中央病院)	35 名
	富 士	6/29(金)	富士リハビリテーション専門学校	41 名
中部	葵	7/13(金)	静清リハビリテーション病院	54 名
	清水	7/5(木)	JA 静岡厚生連清水厚生病院	40 名
	駿河	7/20(金)	専門学校中央医療健康大学校	23 名
	志太榛原	6/8(金)	藤枝平成記念病院	29 名
西部	小笠	5/31(木)	菊川市立総合病院	41 名
	磐周	7/12(木)	磐田市立総合病院	32 名
	中西遠	7/31(火)	常葉リハビリテーション病院	33 名
	南東遠	7/26(木)	浜松南病院	46 名
	北遠	6/1(金)	常葉大学浜松キャンパス	9 名

## グループワークでの主なご意見

### ＜地域連携について＞

- 他施設との連携は必要だが実際どのように動いていいのか？  
→ 今回のような場が非常に有効ではないか
- 地区での施設間連絡票の統一はできないか？
- 自施設を退院した患者様のその後の様子が知りたい

### ＜新人教育について＞

- 新プロだけでは不十分では？
- 新人教育システムを他施設と情報交換したい
  - 新人教育ができる指導者が足りない
  - まだ勉強したい4～5年目で新人指導をしなくてはならない



### ＜地域貢献事業について＞

- 地域に出ていく必要性を感じるが職場の理解をどう得るか
- 公益性の高い地域住民に対する事業がまだまだ不足している

### ＜その他＞

- 勉強会の情報がほしい
- 急性期で作成された装具がその後もしっかりと使用されメンテナンスも対応出来ているか？
- 小児施設と地域とのつながりに課題が多い
  - 他職種との連携を進めていく必要がある
  - 他の病院を見学してみたい

## 総括

今年度からスタートした新規事業でしたが、幅広い経験年数の皆様に多数ご参加頂けた事は今後の県士会活動、地区活動に繋がる大きな取り組みになったと思います。グループワークでは前述のように様々なご意見・課題が挙がり各グループでのディスカッションも非常に盛り上がりました。

何かと『連携』という言葉が多く聞かれるようになりましたが、理学療法士同志の連携なくして他職種連携はあり得ません。今後もこのような機会を継続して、「県士会執行部と会員の縦のつながり」「地域における横の繋がり」をより充実させていきたいと思っております。

いただいた意見については今後の県士会としての課題と捉え、一つでも解決していけるように取り組んでまいります。皆様のご協力をよろしくお願い致します。

常務理事（地区事業担当）大石義秀

# 生涯学習局だより

生涯学習局長	山下裕太郎
理学療法士講習会部長	瀧和人
ポイント認定部長	高橋敦
研修部長	永澤加世子
新人教育部長	岩里大樹

## 【生涯学習局担当研修会・講習会の受講欠席について】

生涯学習局が担当する研修会、講習会等（下記参照）の受講欠席の連絡窓口を下記の連絡先に統一しました。

万が一、受講を欠席される場合、下記の連絡先へメールにて連絡ください。

メール記載内容として、氏名、会員番号、キャンセルされるセミナー名を必ず明記するようによろしくお願い致します。

受講欠席 連絡先

spta\_seminar@yahoo.co.jp  
(Yahoo!メールになります)

### <生涯学習局 担当研修会・講習会>

- 新人教育プログラム
- 新人教育部症例検討会
- 研修部研修会
- 理学療法士講習会

## 【新人教育プログラムを修了された方へのお願い】

新人教育プログラムの単位を全て履修された方は、日本理学療法士協会マイページより修了申請をご自身でお願いいたします（修了申請を行わないと、未修了のままとなります。）。

修了申請手順

マイページへログイン ≫ メニュー「生涯学習管理」 ≫ 「履修状況確認」  
≫ 新人教育プログラム ≫ 修了申請 をクリック

※修了要件を満たすと修了申請ボタンが表示されます。

新人教育プログラム修了申請後、「専門分野の登録」をお願いいたします。

※ マイページへの履修反映は、受講日から約2カ月後です。

※ 認定・専門理学療法士申請には新人教育プログラム修了日翌日以降に取得した生涯学習ポイントが対象となります。

## 【新人教育プログラム e-ラーニング（\*有料）での受講について】

新人教育プログラムは、e-ラーニングでの受講が可能です。

### 入会4年目以降の方：

（受講可能テーマ）必須初期研修（A-1～A-5）、理学療法の基礎（B-1～B-4）、  
理学療法の専門性（D-1～D-4）、理学療法における人材の育成（E-1～E-3）

### 入会1～3年目の方：

（受講可能テーマ）理学療法の基礎（B-1～B-4）、理学療法の専門性（D-1～D-4）、  
理学療法における人材の育成（E-1～E-3）

\*申し込み期間は、2019年1月31日（木）までです。

申し込みは、日本理学療法士協会ホームページからとなります。

詳細は、日本理学療法士協会ホームページにてご確認をお願いいたします。

協会HP >>会員の方へ >>講習会・研修会情報 >>セミナー講習会情報閲覧>> e-ラーニング

## 【平成30年度新人教育プログラム研修会（第3回）のご案内】

### 【東部地区】

日 時：平成30年12月9日（日）

場 所：NTT 東日本伊豆病院

申込期間：平成30年11月9日～12月2日

### 【中部地区】

日 時：平成31年1月27日（日）

場 所：中央調理製菓専門学校（静岡校）

申込期間：平成30年12月27日～平成31年1月22日

### 【西部地区】

日 時：平成30年12月16日（日）

場 所：磐田市立総合病院

申込期間：平成30年11月16日～12月9日

内 容：1 コマ目 E-2 9:30～10:30

（共通）2 コマ目 B-2 10:45～11:45

3 コマ目 B-3 12:00～13:00

### 【申し込み方法】

- ①日本理学療法士協会HPを開く ②画面右上マイページをクリック
- ③ID・パスワードを入力 ④画面左側メニュー研修会・学術大会の申込登録をクリック
- ⑤開催日を入力して検索 ⑥該当研修会の詳細をクリック
- ⑦研修会内容を確認し申込をクリック ⑧以下案内に従い完了

## 【生涯学習局研修部 平成30年度 第2回研修部研修会 報告】

日 時：平成30年7月8日（日）10：00～15：10

場 所：中東遠総合医療センター

テーマ：「産前産後のリハビリテーション」

- 内 容：1) 10：00～11：00 産前産後の女性の体について（解剖）  
2) 11：10～12：10 産前産後の女性の体について（生理学・栄養学）  
3) 13：00～14：00 妊娠・産後女性の運動について  
4) 14：10～15：10 妊娠・産後の婦人科系疾患の捉え方

講 師：真船祉歩先生（作業療法士）、川合旬美先生（中東遠総合医療センター）

山本智子先生（介護老人保健施設 エーデルワイス）

参加人数：会員：74名（一般：17名、県内会員50名、県外会員7名）



今回は、急遽講師の変更というトラブルもありましたが、健康増進部の方に講師代行を引き受けていただくことで滞りなく会を終了できました。参加者が医師、看護師、助産師、作業療法士など他職種の参加が多かったこと、男性の参加率が高かったことからウィメンズヘルスに関する研修会のニーズは高いものと考えます。また、経験年数が5年～10年目の方の参加率が高く、産休・育休中で休会中の女性PTの参加もあり、多くの世代に参加していただけた研修会となりました。

研修部 永澤加世子

## 【平成30年度 第3回研修部研修会のご案内】

新人教育プログラム対象の研修会です。

日 時：平成30年11月11日（日）

場 所：常葉大学静岡キャンパス（水落校舎）

- 内 容：C-1 神経系の疾患の理学療法      C-2 運動域疾患の理学療法  
C-3 内部障害の理学療法              C-4 高齢者の理学療法

\* 申込み開始は9月下旬を予定しております。

申込みは日本理学療法士協会「マイページ」からお願いいたします。

問い合わせ先：公立森町病院 永澤加世子 Email：[sptakenshu@gmail.com](mailto:sptakenshu@gmail.com)



### 編集後記

暑さも和らぎ、すっかり秋の陽気になりました。皆さんはどんな「秋」を楽しんでいますか？私はやはり「食欲の秋」です。秋刀魚や栗も良いですが、今年は巨峰や梨などフルーツをたくさん楽しんでいます。

皆さんも平成最後の「秋」を楽しんで下さい。（清水美晴）

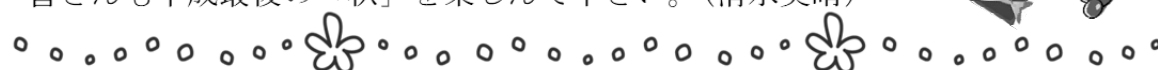

## 理学療法士募集

喜山整形ハーブクリニック  
短時間通所リハビリテーション

この度事業拡大により理学療法士を募集致します。当医院はリハビリテーションに特化し、「身心の健康はまず体から」をモットーにサービスを提供しています。

- 【募集人員】 常勤 1 名
- 【施設概要】 診療所併設の短時間通所リハビリテーション(定員30名予定)
- 【待遇】 月給 250,000 円～320,000 円(経験優遇)  
交通費別途支給  
賞与年 2 回,昇級年 1 回,各種保険完備
- 【休日】 日曜祝日休み、水・土曜日午後休み、  
夏季冬季休暇、年次有給
- 【勤務時間】 8:00～18:30(休憩 2.5 時間)
- 【交通】 JR 富士駅より徒歩 20 分  
職員専用駐車場有り
- 【応募方法】 お電話の上、履歴書・資格証のコピーを  
郵送して下さい。(見学可)
- 【連絡先】 〒416-0946 静岡県富士市五貫島 69  
喜山整形ハーブクリニック  
短時間通所リハビリテーション  
TEL 070-5256-0677  
FAX 0545-32-6678 担当: 仁藤

## 理学療法士募集 公益社団法人有隣厚生会 東部病院

平成 30 年 4 月より地域包括ケア病床を新たに開設しました。あなたのコミュニケーション能力を活かし、地域に密着した医療をめざしませんか？  
また、子育て支援にも力を入れております。

- 【募集人員】 常勤 2 名
- 【施設概要】 60 床  
一般病床 37 床,地域包括ケア病床 23 床
- 【待遇】 基本給 18～28 万円～, 職務手当+役割給  
26,500 円 通勤手当,住宅手当,家族手当,  
賞与年 2 回,昇給年 1 回,各種保険完備,退  
職金制度あり
- 【休日】 日曜日, 祝日, 隔週土曜日, 年末年始, 年  
次有給, 夏季休暇
- 【勤務時間】 平日 8:30～17:00 休日 8:30～12:30
- 【交通】 御殿場線 御殿場駅より徒歩 20 分  
富士急行バス約 5 分滝ヶ原方行立道下車
- 【応募方法】 電話・メールでのご連絡又は履歴書を郵送  
して下さい。病院見学も随時行っております。
- 【連絡先】 〒412-0041 御殿場市茱萸沢 1180-2  
公益社団法人有隣厚生会 東部病院  
Tel 0550-89-8000 Fax0550-89-9811  
担当 事務長: 関野  
E-mail n-sekino@tobubyoin.jp

## 多職種がん専門レジデント(理学療法士)募集

静岡県立静岡がんセンター

がんの進行やその治療の過程で生じた ADL・QOL などの障害に対して、理学療法士の業務に必要な知識と基本的技術の習得を図り、がん医療に精通した理学療法士を養成します。

- 【応募資格】 理学療法士免許取得者で2年以上の臨床経験もしくは同等の技術があることが望ましい。
- 【研修期間】 2年間(2019年4月1日～2021年3月31日)
- 【募集人員】 1名程度
- 【身分】 静岡県非常勤職員
- 【待遇等】 ホームページを参照願います。
- 【応募方法】 当センターホームページから必要書類をダウンロードし下記あて郵送
- 【応募締切】 2018年11月16日(金)必着
- 【選考日】 2018年11月26日(月)
- 【選考方法】 書類審査・小論文及び面接試験
- 【合格発表】 2018年12月中旬までに郵送にて通知
- 【連絡先】 〒411-8777 駿東郡長泉町下長窪 1007  
静岡がんセンター総務課研修修班  
Tel 055-989-5222 Fax 055-989-5783  
http://www.scchr.jp E-mail: scchr34@scchr.jp

## 理学療法士募集

医療法人社団 真養会

当法人は地域医療・介護の中心的な役割を担う「地域包括ケアシステム」の構築をめざしており、目標をもって業務に励み、常に患者様・利用者様本位で探求し、ケアを提供する事に共感いただける方を募集しております。

- 【募集人員】 常勤 2 名
- 【施設概要】 強化型老人保健施設(100名通所40名)  
医療療養型病床(87床通所79名)
- 【待遇】 基本給 21 万円～,通勤手当,住宅手当,  
家族手当,皆勤手当,  
賞与年 2 回,昇給年 1 回,各種保険完備,  
退職金制度あり
- 【休日】 週休 2 日制+事業所が定める休曜日,年  
間休日 117 日(H30),年次有給 10 日
- 【勤務時間】 勤務地によって就業時間は異なります。
- 【応募方法】 お電話の上、履歴書を郵送して下さい。
- 【連絡先】 〒410-0821 沼津市大平 1117-1  
介護老人保健施設おおひら  
Tel 055-934-1165 Fax 055-932-7934  
担当 小出  
E-mail: rokenoh@pastel.ocn.ne.jp  
HP: http://shinyoukai.or.jp/



**理学療法士・作業療法士募集**  
医療法人財団百葉の会 湖山リハビリテーション病院  
ももはクリニック石坂

「自らが受けたと思う医療と福祉の創造」を理念に静岡市、富士市、富士宮市を中心に医療・介護サービスを提供しています。地域を支える療法士として、共に成長できる仲間を募集いたします。  
《リハビリ職員数》PT:82名、OT:59名、ST:8名

- 【募集人員】各職種 数名（常勤・常勤）  
【施設概要】湖山リハビリテーション病院(富士市大淵)  
ももはクリニック石坂(富士市石坂)  
【待遇】基本給 233,750 円～（新卒の場合）  
※給与は経験を考慮します。  
通勤手当、子育て手当、寮あり  
業績により賞与年 2 回・決算賞与  
昇給年 1 回、各種保険完備  
確定拠出年金制度  
【休日】月 9～10 日休、有給休暇初年度 12 日  
【勤務時間】8:00～18:00 の間で 8 時間  
【応募方法】電話又は履歴書を郵送して下さい  
施設見学も歓迎いたします。  
【連絡先】〒417-0801 静岡県富士市大淵 405-25  
医療法人財団 百葉の会 担当/望月  
Tel 0120-278-228 (0545-36-2145)  
←百葉の会の詳しい情報はこちら



**理学療法士募集**  
ライブリーデー中銀熱海

（中銀インテグレーション株式会社）

デイサービス（通所介護）で、機能訓練を提供するお仕事です。在宅生活をより快適にお過ごし頂く為に、PTのお力が必要です。

- 【募集人員】常勤 1 名（要普通自動車運転免許）  
【施設概要】利用定員 25 名/日  
【サービス提供時間】月～金 9:30～15:30  
土 9:30～11:00、14:00～15:30  
【待遇】基本給 25 万 4 千円～、  
通勤手当、住宅手当、家族手当  
処遇改善手当/別途支給  
賞与年 2 回、昇給有/各種保険完備、  
退職金制度あり  
【休日】週休 2 日制（日曜日固定）、年次有給、  
年末・年始休暇  
【勤務時間】8:15～17:15  
【交通】熱海駅より徒歩 15 分  
【応募方法】電話又は履歴書を郵送して下さい。  
【連絡先】〒413-0019 熱海市咲見町 6-5  
TEL:0557-82-0011  
ライブリーデー中銀熱海 担当:西村

**理学療法士・作業療法士募集**

医療法人社団静寿会グループ 介護老人保健施設

「福祉の基本は在宅であることを念頭に置き、利用者の自立を最大限に尊重し、医療的見地に立って介護いたします」を理念としています。  
静寿会グループであなたの資格・実力を生かしてみませんか。

- 【勤務地】静岡市(清水区、駿河区)・浜松市(天竜区)  
沼津市・富士市・富士宮市・焼津市  
熱海市・小山町  
【募集人員】常勤 2 名  
【施設概要】介護老人保健施設 29～100 床  
入所・短期・通所(施設により異なる)  
【待遇】基本給 18 万円～ 通勤手当、資格手当ほか  
賞与年 2 回、昇給年 1 回  
各種保険完備、退職金制度あり  
【休日】週休 2 日制、年間休日 105～107 日  
【勤務時間】8:30～17:30 (40h/w)  
【応募方法】電話連絡または履歴書を送付下さい。  
施設見学も歓迎します。  
【連絡先】〒424-0008 静岡市清水区押切 997-5  
介護老人保健施設 サテライト葵  
Tel 054-625-5222 担当:鈴木・深澤  
E-mail: [sateraitoaoi@gmail.com](mailto:sateraitoaoi@gmail.com) HP <http://seijukai-gp.jp>

**理学療法士・作業療法士募集**

まはえの訪問看護リハビリステーション

開設 5 年目、20～40 代の職員が中心の明るく元気な職場です。訪問リハビリは、在宅という住み慣れた環境で、利用者様が望む生活を支援することが出来るやりがいのある仕事です。  
ぜひ一緒に働きませんか。

- 【募集人員】常勤 若干名  
【施設概要】訪問看護ステーション  
【待遇】基本給 25 万円～+インセンティブ  
(月 70 時間を超えた訪問に対して  
1 時間につき 4,000 円を支給)  
通勤手当、各種保険完備、  
賞与年 2 回、昇給年 1 回  
退職金制度あり  
【休日】土日祝日休み、年次有給  
夏季・年末年始  
【勤務時間】8:30～17:30  
【応募方法】電話又は履歴書を郵送して下さい  
随時見学も可能  
【連絡先】〒421-1213 静岡市葵区山崎 2-3-11  
Tel 054-297-3033 担当:後藤  
HP <http://www.mahae-shizuoka.jp/>

## 理学療法士・作業療法士・言語聴覚士募集

医療法人社団 貞栄会 静岡ホームクリニック

私たちは在宅診療とリウマチ・膠原病診療を専門とするクリニックです。在宅診療に興味がある方、熱意のある方歓迎致します！

【募集人員】 常勤1名、非常勤1名

【施設概要】 在宅療養支援診療所

【待遇】 基本給 25万円～、通勤手当、住宅手当、家族手当  
時給 1,700円～  
賞与年2回、昇給年1回、各種保険完備、退職金制度あり

【休日】 週休2日制、年次有給、夏季休暇、年間休日120日

【勤務時間】 9:00～18:00

【交通】 静岡駅よりバス10分

【応募方法】 電話又は履歴書を郵送して下さい。

【連絡先】 〒422-8041 静岡市駿河区中田4-6-1  
医療法人社団 貞栄会 静岡ホームクリニック  
Tel 054-269-6777 Fax 054-269-6778  
担当 事務長:山瀬

## 理学療法士募集

医療法人社団 ティグリス

焼津駅前整形外科

リウマチ・リハビリクリニック

一般整形だけでなく、スポーツ整形にも力を入れています。新人の方はもちろん運動器リハ未経験の方でも指導・教育いたしますので、整形外科の幅広い分野に興味のある方は是非ご応募ください。

【募集人員】 常勤若干名

【施設概要】 無床、運動器リハビリテーション

【待遇】 経験実績による(新卒の場合:月給21万円)、通勤手当、家族手当、賞与年2回、研修費補助、退職金制度、保険完備、福利厚生施設

【休日】 日曜祝日、年次有給、夏季休暇、年末年始

【勤務時間】 月～金 8:15～18:30(水は12:30まで)  
土 8:15～13:00

【交通】 JR焼津駅より徒歩5分

【応募方法】 電話または履歴書を郵送  
施設見学随時可能

【連絡先】 〒425-0021 焼津市中港1-2-28  
Tel 054-621-5511 担当 事務長:上野  
HP <http://www.yesrrc.com>

## 理学療法士・作業療法士募集

医療法人社団 盈進会 岡外科胃腸科医院

地域に根差したサービスを展開するべく、平成25年から介護事業に参入致しました。今後の地域包括ケアでの医療法人の役割として、地域リハビリの必要性を感じております。在宅生活をできるだけ長く続けていく為、理学療法士・作業療法士の専門性を必要としています。お気軽にご連絡ください。

【募集人員】 常勤2名

【施設概要】 岡外科胃腸科医院、訪問看護ステーション、デイサービス、地域密着型特定施設、地域包括支援センター、

【待遇】 基本給23万円～、資格手当、通勤手当、家族手当、精勤手当、賞与年2回、昇給年1回、各種保険完備、退職金制度あり、年末年始

【休日】 週休2日制、年次有給休暇、

【勤務時間】 8:30～17:30

【交通】 静鉄ジャストライン 本通西町バス停から徒歩1分

【応募方法】 電話にて担当へ連絡ください。

【連絡先】 〒420-0042  
静岡市葵区駒形通4丁目9-20  
医療法人社団 盈進会 つどいのおか  
電話 054-269-6039 FAX 054-269-5072  
担当 田崎、望月

E-mail : [eishinkai@kind.ocn.ne.jp](mailto:eishinkai@kind.ocn.ne.jp)

## 理学療法士・作業療法士 募集

おおとみりウマチ整形外科

当院は平成22年に焼津市中新田にて開院しました。今回は、通所リハビリ・訪問リハビリ業務を行って頂く理学療法士・作業療法士を募集いたします。

【募集人員】 常勤2名

【待遇】 年収360万円～600万円(残業代含む)  
※給与については経験能力・現在の年収を考慮いたします。

賞与年2回、昇給年1回、交通費規定支給、社会保険完備、学会出席手当有り

【休日】 土曜、日曜、祝日、夏季休暇、年末年始

【勤務時間】 8:30～12:30、13:30～18:30(労働時間8時間)時間外労働 月平均20時間

【応募方法】 履歴書を当院太田宛までご郵送ください。書類選考の上、面接のご連絡をいたします。

【連絡先】 TEL:054-631-9993  
担当:総合施設長 太田 裕介

【所在地】 〒425-0068 焼津市中新田1-1  
おおとみりウマチ整形外科  
院長 加藤紀彦  
ホームページ : [www.otomi.jp](http://www.otomi.jp)

## 理学療法士・作業療法士・言語聴覚士募集

医療法人社団聖稜会 聖稜リハビリテーション病院

分かり易い 温かい 外に開かれた医療を病院理念とし、地域と共に歩んで参りました。回復期リハビリテーション病棟を中心に介護保険事業、総合事業、小児外来リハビリまで幅広く展開しています。お気軽にご連絡下さい。

【募集人員】 常勤・非常勤 数名

【施設概要】 回復期リハビリテーション病床125床、介護老人保健施設100床、通所リハビリテーション、デイサービス、訪問リハビリテーション、総合事業

【待遇】 〈給与〉 235,284円～299,350円：住宅手当・家族手当は規定により支給：通勤手当 上限31,600円まで支給

〈賞与〉 年3回：基本給×5ヶ月（前年度実績）〈その他〉退職金制度あり（勤続3年以上）昇給年1回 託児所完備

【休日】 週休2日制 平成30年度休日数124日（年末年始、夏季休暇を含む）、有給休暇は入職3ヶ月後に規程により支給、リフレッシュ休暇あり（入職後1年以上）

【勤務時間】 日勤 8:30～17:00 早番 7:15～15:45  
遅番 10:45～19:15

【交通】 藤枝市自主運行バス藤枝駅ゆらく線 聖稜リハビリテーション病院下車徒歩1分

【応募方法】 電話にて担当にご連絡下さい。

【連絡先】 〒426-0133 藤枝市宮原 676-1

電話 054-639-0198 FAX 054-639-0205

担当 総務課 佐々木

## 理学・作業療法士募集

### 小早川整形リウマチクリニック

平成30年4月新規開院。一般整形外科、関節リウマチ、スポーツ整形を中心に3名の各分野の専門医が診療にあたります。広いリハビリ室やPT/OT専用室もあり。MRI(1.5T)や全身DXAも完備し、地域医療に貢献していきます。

【募集人員】 常勤4名(パート応相談)

【施設概要】 整形外科、リウマチ科 スポーツ整形  
リハビリテーション科 骨粗鬆症

【待遇】 月額23万円以上(経験による)  
通勤手当別途支給  
賞与年2回、昇給年1回、各種保険完備、  
退職金制度あり

【休日】 日曜、土曜午後、木曜午後、  
年次有給、夏季休暇、冬季休暇

【勤務時間】 8:30～19:00の間の8時間

【交通】 無料駐車場、クリニック前バス停あり

【応募方法】 電話又は履歴書を郵送して下さい

【連絡先】 〒437-0061 静岡県袋井市久能1969

小早川整形リウマチクリニック

担当：岡本

電話番号 0538-43-5800

HP <https://www.kobayakawa.clinic/>

## 理学療法士・作業療法士募集

社会福祉法人慶成会しじみづか福祉の社デイサービスセンター

機能訓練中心のデイサービスセンターです。開設して10年目となり、現在、介護職員、看護師、あん摩マッサージ師等合わせて約20名の職員が勤務しています。専門職として高齢者一人一人に合ったリハビリを行っていただきます。リハビリマシーンが11台あります。とてもチームワークが良く楽しい職場です。

【募集人員】 常勤1名(パートタイム可：時給1,500円)

【業務内容】 高齢者デイサービスの個別機能訓練  
プラン作成と評価

【待遇】 月給19万～25万(経験考慮、資格手当含)  
賞与年2回、昇給あり、住宅手当、扶養手当(法人規定による)、通勤手当20,000円まで

【休日】 週休2日(土日)、年末年始(12/31～1/3)、  
年次有給

【勤務時間】 8:30～17:30(8:00～17:00)  
パートについて、短時間勤務も可(応相談)

【交通】 自動車通勤可(駐車場あり)

【応募方法】 お気軽に電話、またはメールをください。  
随時見学可能です。

【勤務先】 〒432-8018 浜松市中区舘塚1-9-17

【連絡先】 〒431-1102 浜松市西区大山町2958-1  
TEL 053-414-6014 FAX 053-414-6015  
担当 人事担当 小澤 香

## 求人広告に関するお問い合わせ

EメールまたはFAXにて  
お問い合わせください

静岡県理学療法士会広報局

高木亮輔(たかぎ りょうすけ)

F A X 0558-83-1021

E-mail [r-takagi@shizuoka-pt.com](mailto:r-takagi@shizuoka-pt.com)

JA 静岡厚生連リハビリテーション中伊豆温泉病院

※ゆまにて171号の締め切りは

2018年10月31日です。

