

公益社団法人 静岡県理学療法士会

第27回 静岡県理学療法学会

開催日：2024年 6月22日(土)・23日(日) 理学療法の

会場：グランシップ静岡

〒422-8019 静岡市駿河区東静岡2丁目3番1号

真価

学術大会への参加申し込みについて

本大会は、対面形式での開催となります(一部のみ後日オンデマンド配信あり)。

事前参加登録が必須となりますのでご注意ください。
なお、参加登録された方は大会終了後のオンデマンド視聴も可能です。

大会ホームページは
こちら→
SNS要チェック✓



開催期間

対面参加	オンデマンド配信
日時：2024年6月22日(土)12:00～16:30 2024年6月23日(日) 9:00～16:00	日時：2024年7月8日(月)～7月21日(日) 配信内容：大会基調講演・教育講演 大会長講演・シンポジウムのみ

参加申し込み期間

会員 (マイページ)	会員外 (イベントペイ)
クレジットカード決済： 4月22日(月)～6月19日(水) 口座振替：4月22日(月)～5月17日(水)	クレジットカード決済： 4月22日(月)～6月19日(水) コンビニ決済：4月22日(月)～6月19日(水) ペイジー決済：4月22日(月)～6月19日(水)

参加費用

会員 (県内・県外) 会員外 (他職種・非会員)	学生
¥4,000-	¥500-

特集

公益社団法人 静岡県理学療法士会
第27回静岡県理学療法学会

参加登録

会員（県内・県外）	会員(入会申請中) 会員外（他職種・非会員） 県外学生	県内学生
<p>日本理学療法士協会のマイページよりお申し込み下さい。 セミナー番号【125702】 リンクはこちら</p> 	<p>参加費のお支払いはイベントペイを用いたオンライン決済のみとなります リンクはこちら</p> 	<p>県内学生は養成校で管理し、当日代表者がお支払いとなります。</p>

【重要】参加者専用ページのご案内

参加される方は参加登録完了後に大会HP内の「参加者専用ページ」を必ずご確認ください。案内に加え、大会で使用するネームカード等のダウンロード・オンデマンド視聴ページがあります。

学術大会誌の閲覧・ダウンロードについて

大会ホームページ上から学会誌の閲覧・ダウンロードが可能です。
ログインパスワード：SP27TA を入力してご確認ください。

発表スライドの事前提出について

対象：演者(一般演題・フレッシュマンズ)・講師(各講演・セミナー)の方

方法：発表スライドは、大会HP上にある参加者専用ページにログインして頂き、「発表データ登録」のボタンをクリックしアップロードしてください
(ファイル名は、記号-演題番号 筆頭演者名 例:O-99 理学太郎)。

期 日：6月14日(金)までに登録をお願いします。

登録期間内であれば何度でも再登録ができます。締め切り以降のデータの差し替えにつきまは、一切受け付けておりませんので、登録前にダブルチェックおよびクロスチェックをお願い申し上げます。

記号(一般口述:O、一般ポスター:P、フレッシュマンズ口述:FO、フレッシュマンズポスター:FP)

注意点：大会当日において、発表用スライドの変更はできませんのでご了承ください。
持ち込みのパソコンは使用できません。



生涯学習履修登録について

大会参加ポイント

参加ポイント/点数	対象カリキュラムコード
7ポイント/点	区分4「49 理学療法の基礎領域」

6月22日(土)

講演・セミナー名	カリキュラムコード	ポイント/点
教育講演	区分4「54 神経・筋機能制御」	1.5
大会基調講演	区分3「34 治療者-患者関係とコミュニケーション」	1.5
専門部会セミナー1	区分7「84 骨関節障害」	1
専門部会セミナー2	区分8「99 呼吸器疾患」	1
ベーシックセミナー1	区分2「21 医療情報(記録・保存)」	1
ハンズオンセミナー1	区分5「73 頭痛・めまい」	2

6月23日(日)

講演・セミナー名	カリキュラムコード	ポイント/点
大会長講演	区分10「122 小児・発達障害の理学療法」	1
シンポジウム	区分1「3 理学療法概論」	1
専門部会セミナー3	区分6「75 高次脳機能」	1
ベーシックセミナー2	区分11「133 認知症・MCI の理学療法」	1
ベーシックセミナー3	区分9「108 栄養・代謝障害」	1
ハンズオンセミナー2	区分5「58 機能障害」	2
ハンズオンセミナー3	区分 10「126 ウィメンズヘルス・メンズヘルスにおける理学療法」	2





ふじのくに未来財団「子育て支援」助成事業

第27回 静岡県理学療法学会 公開講座

公開講座

理学療法士による

赤ちゃんの安全で健全な発達を促す

うんどうあそび



講師：相馬綾子氏
(理学療法士)

【所属】Body Coordination ボボラ
【社会活動】藤枝市と島田市の保健センターにて乳児の運動発達相談業務を担当。

運動発達に興味のある皆さんへ！赤ちゃんの運動発達の流れを理解し、発達段階に合わせた運動や遊び方をお伝えします。赤ちゃんの発育をサポートする方法を身につけましょう！

参加無料

日時

令和6年

6月23日(日) 10:00~11:30

※講座後、理学療法士による個別相談もあります

場所

静岡県コンベンションアーツセンター

グランシップ

静岡市駿河区東静岡二丁目3番1号
11階会議ホール・風

対象

①生後6ヶ月から1歳6ヶ月(18ヶ月)と保護者

お子さんとの体験があるため参加申し込みが必要です。
応募多数の場合は、抽選となります。

②どなたでも参加可能 (聴講のみの場合は参加申し込み不要)

申込方法

①の体験希望の方のみQRコードを読み取り、専用フォームにてお申し込みください。

● 受付期間：令和6年4月15日(月)~6月16日(日)



主催 公益社団法人静岡県理学療法士会

後援 静岡県 / 静岡市 / 一般社団法人静岡県医師会 / 一般社団法人静岡医師会 / 一般社団法人清水医師会 / 一般社団法人静岡県歯科医師会 / 公益社団法人静岡県薬剤師会 / 公益社団法人静岡県看護協会 / 公益社団法人静岡県作業療法士会 / 一般社団法人静岡県言語聴覚士会 / 静岡県リハビリテーション専門職団体協議会 / 特定非営利法人静岡県介護支援専門員協会 / 公益社団法人静岡県栄養士会 / 一般社団法人静岡県臨床工学技士会 / 一般社団法人静岡県臨床衛生検査技師会 / 公益社団法人静岡県放射線技師会 / 一般社団法人静岡県社会福祉士会 / 一般社団法人静岡県介護福祉士会 / 社会福祉法人静岡県社会福祉協議会 / 静岡新聞社・静岡放送 / K-MIX

公益社団法人
静岡県理学療法士会事務局
TEL:054-275-2985
*対応可能時間：平日(月~金) 10:00~17:30
HP <https://shizuoka-pt.com/>

静岡マラソン2024

河村明茂(1)(2)・芦沢俊樹(1)・花田高彬(1)・栗田泰成(1)・山下浩史(1)

予防局メディカルサポート部, 2) 曲金訪問看護ステーション

【大会概要】

令和6年3月10日(日)静岡市内で「静岡マラソン2024」が5年ぶりに開催され、沿道やゴール後のエリアに設置された11か所の救護所に計75名のスタッフを配置し、メディカルサポート活動を行いました。

【活動内容】

例年、雨天や気温が低く、低体温症や痙攣に対する対応が多かったのに対し、今大会は天候に恵まれ、温かく風も穏やかであったためか、総処置件数は前回大会の約1/3程度となり、余裕をもって処置対応にあたることができました。今回はコロナ禍が空けて5年ぶりの開催となり、大会運営側の担当者の変更から事前の情報共有に時間を要し、参加スタッフへの説明会の開催が大会間際となってしまいました。また、サポートスタッフの約6割が初参加となりましたが、救護所では医師の診断と指示のもと、看護師や運営スタッフとも連携しながら臨機応変に対応することができ、全体を通して大きなトラブルなく活動を終えることができました。静岡県理学療法士会の会員として、大きなスポーツイベントを通じた社会貢献活動ができたと考えます。

今後は今回の反省点を活かして事前の主催者側との協議や情報共有を円滑に進め、初めてでもサポート活動に参加しやすい仕組みづくりも検討していきたいと思えます。

【対応件数】

処置件数：合計203件(沿道(8か所)：142件、ゴール後(3か所)：61件)

処置内容：ストレッチ、マッサージ、テーピング、アイシング

避難所・調整会議の様子



【謝辞】

この度、貴重な機会を与えてくださいました静岡マラソン実行委員会や静岡朝日テレビ他、関係者の皆様に厚く御礼申し上げます。

家康公記念杯 第21回 清水スーパーシニアサッカー大会

杉山裕1)2)・澤野公一1)・渥美教介1)・三宅秀俊1)・田淵 心1)・秋山大地1)・山下浩史1)

1)予防局メディカルサポート部, 2)湖山リハビリテーション病院

【大会概要】

令和6年3月30日(土)、31日(日)の2日間、静岡市清水区4つのサッカーグラウンドにおいて「家康公記念杯第21回清水スーパーシニアサッカー大会」(一般財団法人静岡県サッカー協会・NPO法人清水サッカー協会主催)が開催されました。今大会はサッカーを通して高齢者がいつまでも健康でいきいきと活動し、地域社会の活性化を促すことやシニアサッカーの一層の普及・発展と共に全国の仲間との親睦を深める目的で、60歳代(チャンピオンシップの部、エンジョイサッカー)の部、70歳代(ロイヤルゲーム)の部、75歳以上(スーパーロイヤル)の部とカテゴリー分けされ、各会場で熱戦が繰り上げられました。

【活動内容】

静岡県理学療法士会より2日間で全4会場に各1~2名の理学療法士を配置し、試合中の救急時対応と試合前後のケア活動を行いました。両日共に最高気温24~26℃の好天に恵まれて熱中症が心配されましたが、各チームへの水分補給を促したことで症状を訴える方はいませんでした。今大会は県外チームも参加され、チーム状況からケガをしている状態でも試合に出場しなければならない場面も多く見られました。当サポートを利用された選手とはコミュニケーションを図りながら、無理な出場は勧めず、チーム内で協力してもらうなどの対応を依頼しました。

今回、主な受傷部位はサッカーという競技特性から下肢に多く、疼痛や疲労に対するストレッチ、マッサージに加えてテーピングの依頼も多く受けました。60歳代~90歳代と幅広く参加されており、試合中の激しい接触プレーやそれに伴う転倒の場面ではヒヤッとしましたが、すぐに起き上がってプレーを再開される場合は、その後の様子をピッチサイドで見守りました。

【対応件数】

処置件数は右記の通りとなり、2日間の開催の疲労蓄積が影響しているのか、2日目の対応件数が多く、ケガ予防を目的としたテーピングサポート依頼も多く受けました。今後も競技特性や当日の天候、そして選手の訴えや要望に応じた対応ができるように取り組んでいきたいと思われました。

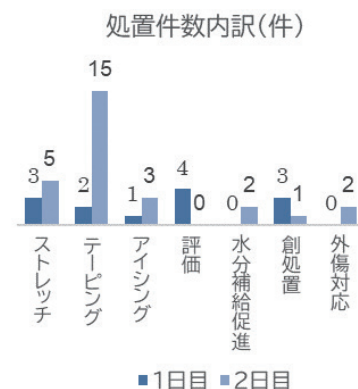

試合中の様子



【謝辞】

この度、貴重な機会を与えてくださいました一般社団法人静岡県サッカー協会・NPO法人清水サッカー協会の皆様、大会運営関係者の皆様に、厚く御礼申し上げます。

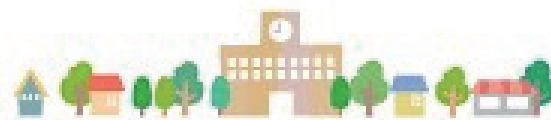

小児理学療法士における目標設定

～特別支援学校教員への情報提供～

2024.7.14 (日) 9:00～14:30

ZOOMを使用したオンライン開催 定員90名 (先着順)

講師：宮本清隆先生 (中川の郷療育センター)

概要：小児理学療法士の役割って何だろう？

「目標設定について」

- ・生活レベルにする理由
- ・目標達成の評価としてCOPMを選んだ理由
- ・共同意思決定
- ・SMARTについて

「評価について」

- ・なぜ職場で評価項目をそろえる必要があるのか (当院の標準的評価項目)
- ・評価の説明 (GMFM88、GMFM-66-B&C、PEDI、LIFE、KIDS)
- ・評価を行うことの負担と改善方法
- ・生活目標と定量的評価の組み合わせ

「特別支援学校との連携について」

- ・支援学校の社会的役割と医療機関との違い
- ・個別の教育支援計画と個別の指導計画について
- ・当センターと近隣の支援校の連携について

受講費

- ・静岡県士会員 1800円 (協会マイページ支払)
- ・他県士会員 2700円 (協会マイページ支払)
- ・他職種および一般 2700円 (銀行振り込み、手数料はご負担ください)
- ・会員外の理学療法士 3600円 (銀行振り込み、手数料はご負担ください)

申し込み方法 (5/1～7/1)

・協会員 (県士会員、他士会員) ⇒ **必ず日本理学療法士協会HP内マイページより**

☆セミナーID 124607

☆カリキュラムコード 区分 10 122 小児・発達障害の理学療法

☆履修目的 登録理学療法士 更新 4.5ポイント

認定/専門理学療法士 更新 4.5点

・会員外の理学療法士、他職種、一般 ⇒ 下記URLかQRコードよりGoogleフォームにて
※URLまたはQRコードより必要事項をご記入の上お申し込みください。

お申し込み後、参加要項をメールにて送信いたします。

参加費振り込み後のキャンセルにつきましては主催者側の都合でキャンセルとなった場合を除いて返金は致しかねますので、ご了承ください。

URL:https://docs.google.com/forms/d/e/1FAIpQLSe7JJWIH_0YBPdowMMg1Fr0vKUn9_WWpXbXHu-UI4FzyZSp-Q/viewform?usp=pp_url



＜お問い合わせ＞

【一般】TEL: 054-275-2985 (担当: 公益社団法人 静岡県理学療法士会 事務局)
※平日10:00～17:00

【会員】E-mail: hiro@shizuoka-pt.com (担当: 板倉 宏晃)



2024年度「静岡県臨床実習指導者講習会」開催概要

臨床実習指導者を担うにあたり、厚生労働省が指定した臨床実習指導者講習会等を修了していることが必須となっています。静岡県においても厚生労働省の指定を受け、臨床実習指導者講習会を企画しましたので案内致します。

1) 会場・日程・申込期間

	日程	会場／開催方法	申込期間
第19回	2024. 9.14(出)ー15(日)	常葉大学水落キャンパス／WEB	5.20(月) 9:00 ～ 6.21(金) 13:00
第20回	2024.10.13(日)ー14(月祝)	静岡東都医療専門学校 / 対面	7. 1(月) 9:00 ～ 8. 1(木) 13:00
第21回	2024.12. 7(出)ー 8(日)	常葉大学浜松キャンパス／対面	8.15(木) 9:00 ～ 9.15(日) 13:00

定員 : 対面 100名 / WEB 70名 (感染症の状況により、変更する可能性があります)

講義時間: 1日目:9:00～19:10(講義・演習) 2日目:9:00～17:30(講義・演習)

※本講習会は16時間の時間が指定されており、欠席・遅刻・早退の場合は修了書の発行ができません。予めご了承ください。

2) 受講対象者:実務経験4年以上の理学療法士・作業療法士

(実際の臨床実習指導は実務経験5年以上から可能)

2日間とも確実に参加が可能な方(申し込み時に上長と業務調整をして下さい)

3) 受講費:① PT協会 会員:無料 ② PT協会 非会員、作業療法士:1,000円

4) 受講者の選定方法

申込多数の場合、次の①～③の有資格者を優先して、受講者を決定いたします。

①理学療法士

②静岡県内の理学療法士養成校実習施設(県外施設を含む)

③静岡県理学療法士会会員

同一施設から複数名の申込も可能ですが、全体申込数により受講人数を制限することがありますのでご了承ください。

5) 受講決定

申し込み締め切り後、1ヶ月半後を目処にメールにて連絡いたします。

先着順ではございません。申込み期間内にお間違いの無いようにお申し込みください。

原則的にキャンセルはできませんので、ご注意ください。

6) 申込方法・期間

①実務経験申告書の作成・提出

・「実務経験申告書(Excel)」をダウンロード → <https://x.gd/rzTUX>

PCでの作成をお勧めいたします。

・実務経験申告書の注意事項を必ず一読し、Excel上で必要事項を入力したら印刷(32行目で「実勤務期間合計」が算出されますが、それは②の登録時に使用致します)

・印刷した書類に自身の捺印と施設代表者等の捺印した物をPDFデータ(写真は不可)にする

・下記の申し込み先へメールで提出(件名は「第〇回講習会実務経験申告書」とする)



第19回	第20回	第21回
w-nakano@sz.tokoha-u.ac.jp	yamazaki@tohtoiryo.ac.jp	hm.tokoha.pt@gmail.com

※メール本文に、所属と氏名を必ず明記してください。

②申込者情報を登録

・以下のURLもしくはQRコードより申込内容を回答

会員番号(作業療法士または非会員は会員外)、氏名(フリガナ)、所属、メールアドレス(職場や携帯アドレス不可)、

専任教員・教員以外、長期講習会受講の有無、生年月日(西暦表示)、実勤務期間合計

申込期間中に①・②の両方を済ませた方のみ、申し込みを受け付けさせていただきます。

どちらかを忘れる方が多いので、必ず同時期に行ってください。

第19回	第20回	第21回
https://forms.gle/XeZNgRGBnq2qX23a8	https://forms.gle/oUoiu3QxNJ2pqwjDA	https://forms.gle/3BAjSdh8tZHQsAb27

7) 問い合わせ: e-mailでお願いします。

静岡県理学療法士会 臨床実習指導者講習会委員会 mail:rinsyo-jissyu@shizuoka-pt.com



静岡県理学療法士連盟 NEWS

Vol.4
2024.5.1

令和6年4月14日 令和6年度報酬改定研修会を開催

報酬改定の方向性と理学療法士の未来について、日本理学療法士協会の野崎展史氏にご講演頂きました。診療・介護報酬のことだけでなく、これからの理学療法士の道しるべになるであろうことをご教授頂きました。

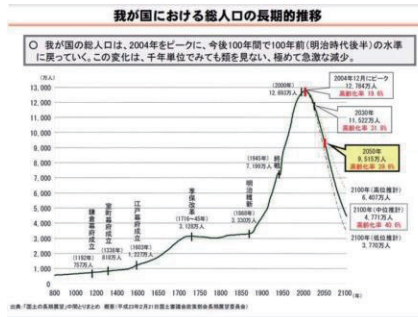

令和6年4月20日 リハビリ関連職懇談会を開催

城内実衆議院議員 田中まさし参議院議員にもご来場いただきました。理学療法士・作業療法士・言語聴覚士、静岡県内のリハビリ職の方々にお集まり頂き、色々な話を聴いたり・語り合う事で、横の繋がりを大きくすることができました。



令和6年4月27日 新入オリエンテーション終了後・拡大理事会開始前の挨拶

田中まさし参議院議員、若林ようへい参議院議員、鈴木裕之浜松市議よりご挨拶を賜りました。理学療法士と政治の必要性・関係性など熱く語って頂きました。



静岡県理学療法士連盟 **新規入会及び会員継続登録**のお願い



年会費 ¥1000とし、当会の運営を行うこととなりました
右記のQRコードもしくはURLから申込みフォームへの登録をお願いします。

- ・既会員：会員継続の意志確認，会員情報の再登録
- ・新規会員：新規入会登録

<https://forms.gle/CCF4vXYvHGDmEcrJ7>

賛助会員一覧

専門学校 富士リハビリテーション専門大学校

専門学校 中央医療健康大学校

静岡東都医療専門学校

賛助会員をご希望の方へ

公益社団法人静岡県理学療法士会では賛助会員規程に基づき賛助会員を募集しています。本会の趣旨に賛同いただける企業・団体様のお申し込みをお待ちしております。

年会費 60,000円

特典

- ✓ 本会で発行する刊行物及び本会事業の案内を受けることができます。
- ✓ 定期的に本会が主催する学会、研修会の開催案内を受けることができます。
- ✓ 展示設備のある本会が主催する学会、研修会において、優先的に展示することができます。
- ✓ 本会が主催もしくは担当する学会(分科学会を除く)、研修会において、展示料が1コマの範囲内で半額に減額されます。(但し、展示に要する実費は賛助会員負担となります)
- ✓ 学会・研修会で出展した賛助会員は、該当する学会、研修会において、2名分の参加費が無料になります。
- ✓ 本会が発行する刊行物への広告掲載の機会を優先的に受けられます。
- ✓ 本会ホームページ賛助会員一覧に名前が掲載されます。
- ✓ 応募広告に関する掲載料金が半額に減額されます。
(但し、第4号の展示料半額と併用はできません)

その他詳細につきましては下記までお問い合わせください。

※ 入会に際しては審査・理事会承認が必要となります。

申込書郵送先及びお問合せ先

公益社団法人 静岡県理学療法士会事務局

〒420-0853 静岡県静岡市葵区追手町10番203号新中町ビル2階

Email: office@shizuoka-pt.com

Tel: 054-275-2985

※申込書は下記URLもしくは右記QRコードより取得をお願いいたします。

<https://shizuoka-pt.com/supporting-member/>



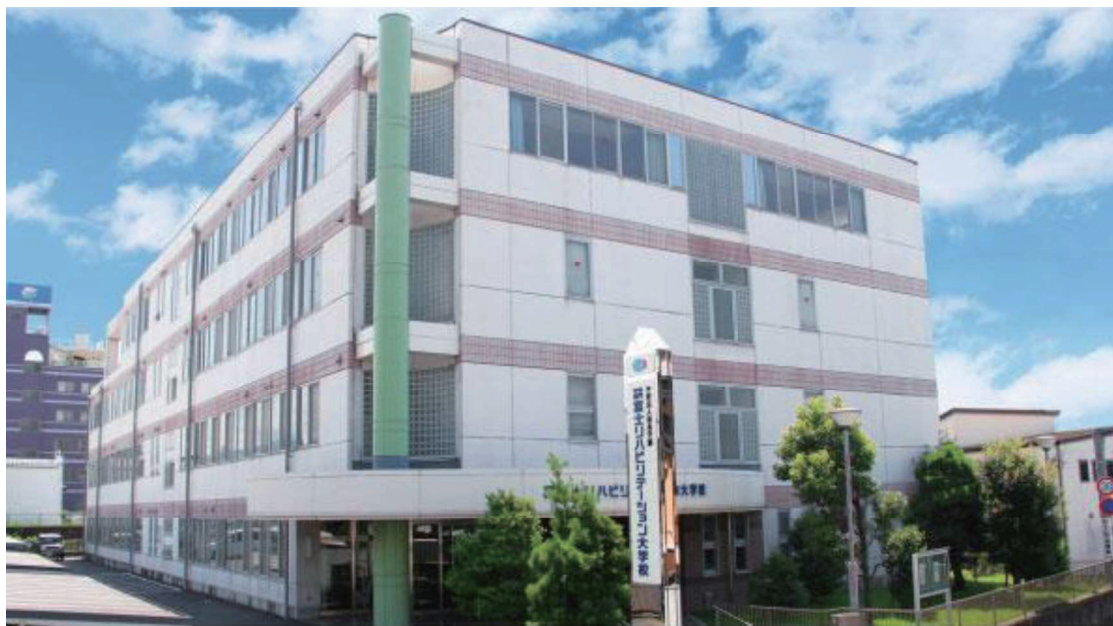

学校法人森島学園 厚生労働大臣指定 文部科学省職業実践専門課程認定校

専門学校 富士リハビリテーション大学校

〒417-0061 静岡県富士市伝法 2527-1 理学療法学科・作業療法学科
 TEL.0545-55-3888 FAX.0545-55-3889 URL.https://www.morishima.ac.jp/fuj/



理学療法学科 トータルケア鍼灸学科 スポーツ柔整・柔整健康学科 歯科衛生学科



学校 鈴木学園 オープンキャンパス開催中! 日程等は学校ホームページをご参照ください

参加申込↓

専門学校 中央医療健康大学校



静岡県駿河区曲金 6 丁目 7 -15 ☎ 054-202-8700 ✉ cmhc@suzuki.ac.jp 🌐 https://www.suzuki.ac.jp/ 鈴木学園 検索

鈴木学園グループ校: 中央歯科衛生士調理製菓専門学校・中央調理製菓専門学校静岡校・富士メカニック専門学校・中央動物総合専門学校

理学療法士募集

研修制度充実 未経験/微経験者歓迎
20代30代の若手スタッフが活躍する整形外科クリニック

施設名	医療法人社団SEISEN 清泉クリニック整形外科
施設概要	整形外科クリニック (無床)
待遇	基本給25.5万円～35.0万円 固定残業手当含む、通勤手当別途支給 賞与年2回、昇給年1回 各種保険完備、退職金制度あり 経験者優遇、パート同時募集
休日	週休2日シフト制、日曜・祝日休診 年間休日105日+特別休暇11日(夏季、年末年始、誕生日)
勤務時間	8:30～17:30 時間外業務あり
応募方法	電話もしくは、当院ホームページよりご応募ください。
連絡先	〒411-0904 駿東郡清水町柿田191-1 清泉クリニック整形外科 静岡 Tel 055-981-1936 担当 原(ハラ)

PT・OT募集

募集人員 パート1名

通所介護施設等の機能訓練や管理業務を行って頂きます。プランクのある方歓迎！
ライフスタイルに合わせた働き方ができます。
住み慣れた自宅での生活を続けられるようにリハビリ専門職のあなたの力を求めています。

施設名	特定非営利活動法人共育庵そなあれ デイサービスそな～れ・小規模多機能ホームそな～れ
施設概要	地域密着型通所介護 通所介護相当サービス 小規模多機能型居宅介護
待遇	時給1,700円 通勤手当・賞与年1回・昇給あり
勤務時間	相談に応じる
応募方法	電話でお問い合わせください。
連絡先	〒424-0901 静岡市清水区三保1598-14 特定非営利活動法人共育庵そなあれ Tel 054-335-0376 Fax 054-335-0506 担当 伊藤 E-mail npo.sona-re@za.tnc.ne.jp

求人募集

理学療法士募集

募集人員 常勤 2名程度

平成26年開業の静岡市清水区の整形外科・リハビリテーションのクリニックです。
広いリハビリ室で運動器リハビリテーションを主体とし「安心」「笑顔」「和やか」をモットーに
治療にあたっています。明るく元気な方を募集しております。

施設名	たむら整形外科	週1日勤務など、パートでも相談に応じます
施設概要	整形外科・リハビリテーション科	
待遇	基本給260,000円～320,000円(経験考慮) 残業手当別(月平均4万円) パート 時間給2,000円～ 資格手当,通勤手当,その他必要な手当, 賞与年2回,昇給年1回,各種保険完備,退職金制度あり	<p>交通</p> <p>バス・南矢部 三保草薙線 徒歩2分 向田町 蜂ヶ谷・梅ヶ谷市立病院線 徒歩7分 港南厚生病院線 中矢部 蜂ヶ谷・梅ヶ谷市立病院線 徒歩10分</p>
休日	週休2日(水・日)・土曜日午後・祝日,年次有給,夏季休暇,年末年始休暇	
勤務時間	8:00～12:30,14:30～18:15(平日) / 8:00～12:30(土曜) 残業手当あり	
応募方法	電話又は履歴書を郵送して下さい。	
連絡先	〒424-0855 静岡市清水区庄福町9-15 Tel 054-353-0777 Fax 054-351-5550 担当:田村 晋	



理学療法士募集

募集人員 常勤1名

緑に囲まれた環境で維持期・終末期のリハビリを一緒にやりませんか？
子育て世代にも理解があり、働きやすい職場です。
月2回ブログを更新しているので、ぜひ病院のホームページのリハだよりを見て下さい。

施設名	医療法人社団清明会 静岡富沢病院	現在 PT:6名 OT:5名 ST:1名
施設概要	療養病床 244床	
待遇	経験年数考慮 初任給216,800円 基本給197,100円、技術料19,700円 昇給年1回、賞与年2回 各種保険完備、住居・通勤・扶養手当	
勤務時間	8:30～17:00	
休日	土・日・祝日、年末年始、有給休暇	
応募方法	電話連絡後、履歴書を郵送して下さい。後日、面接を行います。	
連絡先	〒421-1311 静岡市葵区富沢792-1 Tel 054-270-1201 事務長 原田まで	



理学療法士募集

募集人員 常勤2名

2023年12月1日に新規オープンした整形外科クリニックです。解剖学に基づく運動器エコーを駆使した診療×運動器リハビリテーションを治療の柱としています。ぜひ一緒に学び成長し患者さんの痛みを取り除きましょう！

施設名	ゆきえ整形外科クリニック	交通 静鉄バス美和大谷線もしくは安倍線で「籠上中」下車 徒歩3分
施設概要	整形外科、リハビリテーション科	
待遇	月給225,000円～322,000円(経験に応ず) 資格手当、業務手当、通勤手当あり、賞与あり、昇給あり、制服貸与、健康保険(協会けんぽ)等各種保険完備	
休日	水土午後、日祝日、年末年始休暇、夏季休暇	
勤務時間	月・火・木 金8:45～18:45 休憩120分 水・土 8:45～12:45	
応募方法	電話またはメールにてご連絡ください。	
連絡先	〒420-0873 静岡市葵区籠上12-40 ゆきえ整形外科クリニック Tel: 054-251-1199 担当: 靱負(ゆきえ) E-mail: yukieseikei@gmail.com	

理学療法士募集

募集人員 常勤 若干名

1981年開設のリハビリテーション病院です。2022年7月に現在地に新築移転OPENしました。「人と地域が共に生き支え合う医療」を理念としています。育児休暇等取得者多数により、人材を追加募集しております。

施設名	医療法人社団清明会 静岡リハビリテーション病院	交通 静岡駅より自動車で20分
施設概要	144床(全床回復期リハ病棟)	
待遇	基本給197,100円～(新卒初任給,前年度実績)通勤手当,住宅手当,技術手当,賞与年2回,各種保険完備,退職金制度あり(経験者は実績により応相談)	
休日	週休2日制,年次有給休暇	
勤務時間	8:30～17:00	
応募方法	電話にてお問合せください	
連絡先	〒421-1201 静岡市葵区新聞318-1 医療法人社団清明会 静岡リハビリテーション病院 Tel: 054-277-1221 担当 事務長: 細井 E-mail: shizuriha@ny.tokai.or.jp	

PT・OT・ST募集

募集人員 ①常勤2名 ②パート2名

PT・OT・STが中心に運営する施設です。地域での取り組みや自身の可能性を見出したい方は、是非一緒に働きませんか！【アットホームな社風です】【子育て中の方も多数活躍中】

施設名	ハートピアの森 リハビリ訪問看護ステーション リハビリセンター	交通
施設概要	訪問看護ステーション①葵区北安東、②葵区瀬名、③駿河区手越 通所介護①駿河区手越、②駿河区東新田	
待遇	①月収23万円～ +各種手当,通勤,住宅,扶養手当,退職金制度,賞与年2回,昇級あり(実績・能力に応ずる) ②1,500円～	
勤務時間	①8:15～17:15 ②週1回から、短時間からでも可能	
休日	土日祝日休み,年次有給,夏季休暇	
応募方法	電話、メール又は履歴書を郵送 見学随時歓迎	
連絡先	〒421-0102 静岡市駿河区手越420-3 Tel 054-257-6933 人事担当 近藤 E-mail rehacares2014@gmail.com	

理学療法士募集

募集人員 常勤2名

外来もしくは訪問リハビリで機能訓練等を行っていただきます。配属部署が複数あるため、希望の就業時間に合わせた働き方が可能です。子育て世代や少しだけ働きたい方も大歓迎！

施設名	ぴゅあクリニック、訪問看護ステーションあおむし	交通 JR静岡駅より車で15分
施設概要	小児科・内科、訪問看護ステーション	
待遇	①正社員 264,300円～314,500円※諸手当込み 賞与年2回,昇給年1回,退職金制度 各種保険完備,ジョイブ静岡加入 他 ②パート 3,400円～4,100円(1件)	
勤務時間	8:30～17:30	
休日	週休2日制,年次有給(1時間ごととれます),特休,リフ休,育休等実績有！	
応募方法	お電話もしくはメール	
連絡先	〒422-8033 静岡市駿河区登呂3-3-1 特定非営利活動法人ぴゅあ Tel 054-204-5930 Fax 054-204-5931 担当: 総務 漆畑 E-mail jimukyoku@pure2011.org	

理学療法士募集

募集人員 常勤1名
非常勤1名

理学療法に重きを置く整形外科診療所です。様々な運動器関連の疾患に対応できる人材と設備を備え、マンツーマンでの心の通う治療を目指しております。通所リハビリ、訪問リハビリも行っております。

施設名	医療法人社団浜本整形外科医院	現在、常勤理学療法士9名(非常勤1名)、柔道整復師3名、整形外科医2名、放射線技師1名、看護師3名、受付事務3.5名、
施設概要	整形外科、リハビリテーション科、通所リハビリ、訪問リハビリ	
待遇	基本給+職務給 20万円～ 住宅手当1万円、通勤手当2万円まで 皆勤手当1万円、残業手当平均3万円、研修手当 年収350万円～500万円 賞与年2回、昇給年1回、各種保険完備、育児休暇、退職金制度あり 非常勤の場合は時給1600円～ 勤務時間は応相談	交通 静鉄バス北安東 5丁目徒歩3分
休日	木曜午後、土曜午後、日祝日、夏季休暇、年末年始、	
勤務時間	午前8:30～12:30、午後3:00～6:30 休憩1時間半 8時間越え(半日4時間越え)は残業 月平均15時間	
応募方法	まず電話していただき、履歴書を郵送してください。見学はいつでも結構です。	
連絡先	〒420-0805 静岡県葵区城北40-5 人事 浜本 054-248-1705 E-mail:yhama7552@mti.biglobe.ne.jp	

理学療法士募集

募集人員 常勤1名

平成26年8月に開院し、院長は現在サッカー・フットサルのチームドクターを兼任しております。スポーツ傷害から一般整形、小学生から高齢者までの運動器リハを常勤4名(スポーツ認定理学療法士1名)で提供中。

施設名	どい整形外科スポーツクリニック	リハビリ業務の更なる充実を図る為、募集しております。
施設概要	整形外科、リハビリテーション科 勤務地 〒437-1204 磐田市福田中島238-1	
待遇	月給252,300円～(基本給180,000円+職務手当+医療技術手当)、通勤手当、皆勤手当等、賞与・昇給、採用後保険加入	
休日	週休2日、年次有給、夏季休暇、その他 クリニックカレンダーによる	
勤務時間	月火木金 8:15～12:15、14:45～18:45 水土 8:15～12:15	
応募方法	お電話又は下記E-Mailに連絡後、履歴書を郵送して下さい。	
連絡先	〒437-1204 磐田市福田中島238-1 Tel 0538-59-1111 担当 院長 土井 俊 E-mail:ss.doi@doi-ocn.com	

理学療法士募集

募集人員 常勤1名

地域密着型デイサービスで高齢者を対象とした機能訓練が主な仕事です。「個別丁寧な支援とトレーニングであなたの前向きな生活を支えます。」をコンセプトに、一人一人に寄り添い生きがいのある自立生活にむけリハビリを行っています。

施設名	社会福祉法人十字の園 第2アドナイ館トレーニング型デイサービス ぷらすワン
施設概要	詳細はHPをご覧ください。
待遇	基本給20万円～ 通勤手当、住宅手当、扶養手当、資格手当等 賞与年2回、昇給年1回、各種保険完備、退職金制度あり
休日	週休2日(土・日)、年次有給、年末年始
勤務時間	8:00～17:00(勤務時間は要相談)
応募方法	電話又はメールにてご連絡して下さい。
連絡先	浜松市北区三方原町3014-1 社会福祉法人十字の園 第2アドナイ館 トレーニング型デイサービスぷらすワン 担当 大橋 Tel 053-525-7721 Fax 053-420-0456 e-mail pone@h.jyuji.or.jp



理学療法士募集

募集人員 常勤2名

土日祝休み!障害のあるお子様へのリハビリ業務のお仕事です。施設見学可能。お気軽にお問い合わせください!

施設名	浜松市社会福祉事業団
施設概要	浜松市発達医療総合福祉センター 友愛のさと診療所(無床診療所)
待遇	5年～10年経験者モデル給:216,400円～262,000円 賞与年2回(年4.4月分)、昇給年1回、各種保険完備、退職金制度、各種手当有
勤務時間	8:30～17:15
休日	週休2日制(土日祝日休み)、年次有給、夏季休暇、ほか特別休暇。時間有給制度あり
応募方法	HPご参照またはお電話ください。
連絡先	〒434-0023 浜松市浜北区高園775-1(福) 浜松市社会福祉事業団 担当:事務局 川原 Tel 053-586-7783 e-mail:honbu@h-hattatsu.com



求人募集

求人広告に関するお問い合わせ

静岡県理学療法士会広報局 渡邊 勉(わたなべ つとむ)
E-mail:tsutomu@shizuoka-pt.com
一般財団法人富士脳障害研究所附属病院

※ゆまにて2025号の掲載原稿の締め切りは2024年6月30日です